Православная церковь и гражданские власти Великого княжества Финляндского в XIX веке

(по материалам Ленинградского областного государственного архива в г. Выборге)

Расположение православных приходов и деление их на округа в первой половине XIX века

К началу XIX века в княжестве действовало 19 православных приходов численностью 27 454 человек, большую часть которых составляли воинские чины из русских гарнизонов

Православные приходы Великого княжества Финляндского в конце XIX века

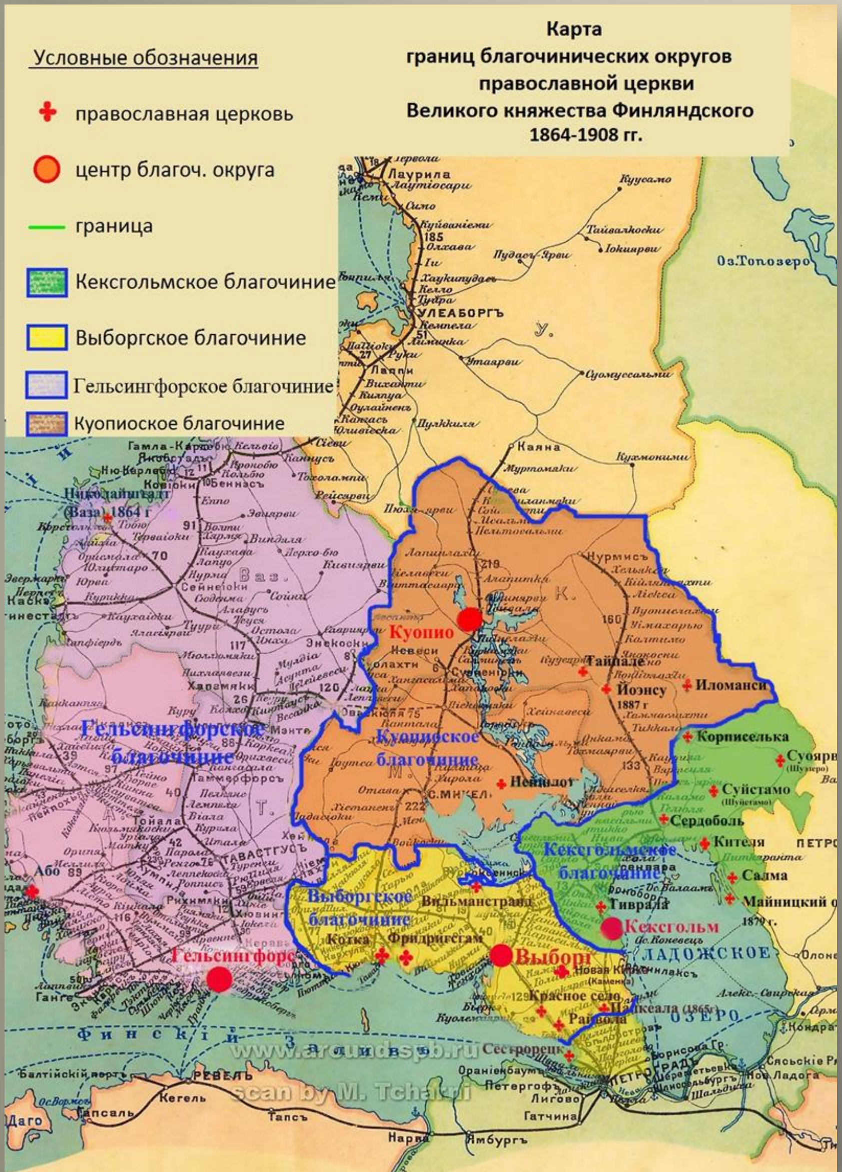

К концу века на территории княжества - 24 прихода численностью более 47 тысяч православных прихожан

Схема управления православными приходами Великого княжества Финляндского

Российский Император

Российские церковные власти

Святейший Синод

во главе с обер-прокурором

↓

Санкт-Петербургская духовная консистория

во главе с митрополитом

Викарный епископ

Финляндские гражданские власти

Генерал-губернатор Финляндии/

Финляндский Императорский Сенат

↓

Губернское правление во главе с губернатором

(в основном все дела православной церкви находились в ведении Канцелярии)

↓

Коронный фохт (Исправник в России)

↓

Ленсман (Становой пристав в России)

Финляндское духовное правление

↓

Благочинный церковного округа

↓

Настоятель церкви (прихода)

Журнал исходящих документов

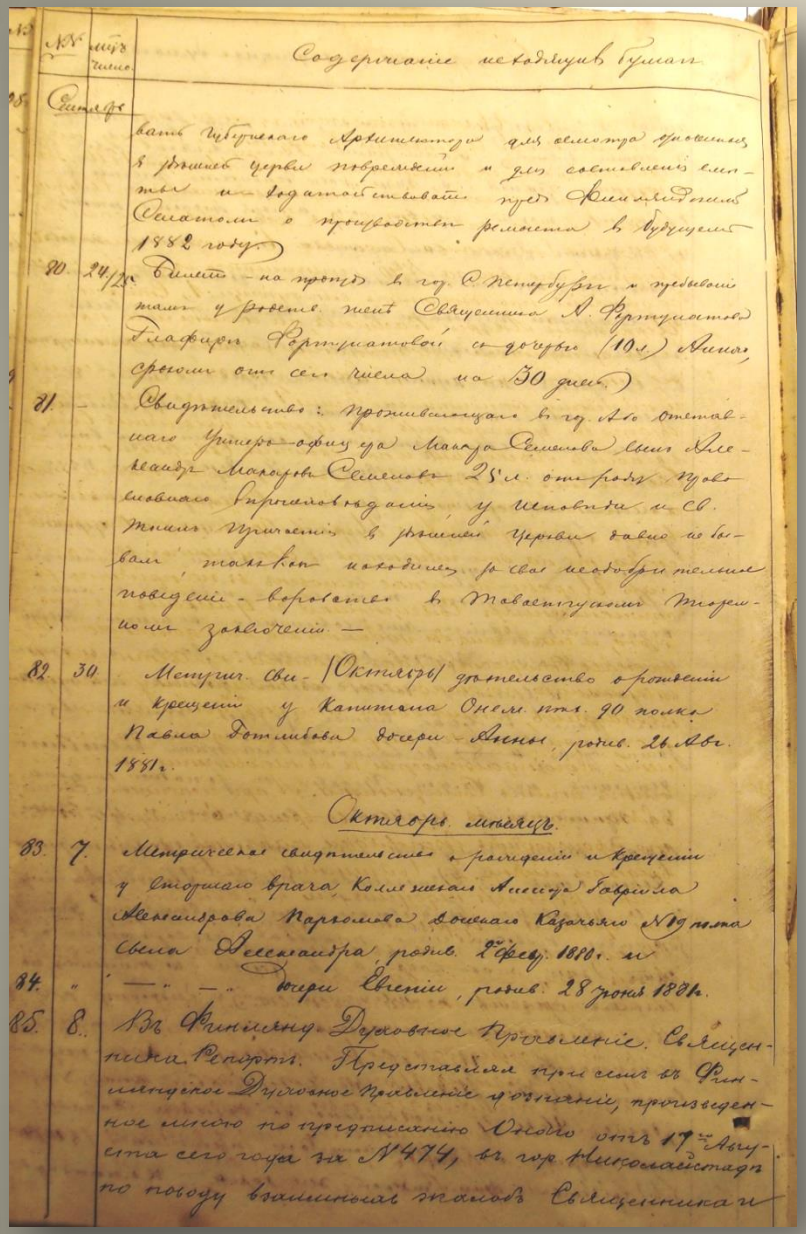

№№ | Число | Содержание исходящих бумаг

Октябрь

вать Губернского Архитектора для осмотра фундамента в Финской церкви поврежденных и для составления смет и содействовать через Финляндского Сената о производстве ремонта в будущем 1882 году.

90. 24/21 Выдан — на проезд в г. С. Петербург и обратно лицу ремесленнику Священника А. Фортунатова Глафиру Фортунатову с дочерью (10 л.) Анною, срок от сего числа на 30 дней.

91. — Свидетельство: проживающего в г. Ал. отставного Унтер-офицера Макара Семенова сына Александра Макарова Семенова 25 л. отпущенного Вероисповедания, у Исповеди и Св. Тайн Причастия в Финской Церкви было не бывал, только находился в сих неодобрительных поведении — возвратился в Таваструйскую Тюремную заключения —

92. 30. Метрич. свидетельство о рождении и крещении у Капитана Онеж. пл. 90 полка Павла Дотлибова дочери Анны, родив. 26 Авг. 1881 г. (Октябрь)

Октября месяца.

93. 7. Метрическое свидетельство о рождении и крещении у Отставного врача Коллежского Асессора Григория Александрова Парфенова сына Казачьего № 19 полка сына Александра, родив. 2 Февр. 1880 г. и

94. " — " — " дочери Евгении, родив. 28 Июня 1881 г.

95. 8. Въ Финляндское Духовное Правленіе. Священника Ренгорта. Представляя при сем въ Финляндское Духовное Правленіе удостовѣреніе, произведенное мною по предписанію Онежа отъ 17 Августа сего года за № 474, въ гор. Николаевскомъ по поводу взаимныхъ жалобъ Священника и

Церковь во имя Св. Николая чудотворца в Салми (Питкяранта)

Гражданские власти участвовали в решении спорных вопросов между прихожанами церквей и причтами, утверждали решения приходских собраний и мирских сходок, решали имущественные отношения между прихожанами, регулировали организацию приходских школ и ведали делами призрения бедных

Практически все имущественные, денежные вопросы прихода, вопросы строительства и выделения земельных участков для церкви или прихода проходили через утверждение гражданских властей

№ 1185
1878

В. Д. П.

ФИНЛЯНДСКОЕ

ДУХОВНОЕ

ПРАВЛЕНІЕ.

г. ВЫБОРГЪ.

18/30 Ноября 1878 г.

№ 747

Господину Выб
Губернатору.

Препровождая п
лишній рапортъ
Фридрихсгамской це
нія Вальъсскаго зас
му объ отводѣ при
участка земли
славнаго кладбищ
къ, по сосѣдству с
кладбищемъ, Фин
ховное Правленіе по
проситъ Ваше Пр
тельство, если на
можнымъ, не осто
бы Вальъсскаго без
ренія и о послѣдс
почтить Правленіе увѣдом
леніемъ.

Предсѣдатель
Правленія Священникъ Гавріилъ Соболевъ.
Членъ Правленія Священникъ Василій Фракман.

И. д. Столоначальника Ст. Васильковскій

№ 1185
1878

Къ Финляндскому Духовному Правленію

№ 8130 3476
27 Ноября
4 Декабря 1878 г.

Вслѣдствіе отношенія Коллегіи Дѣлъ Нр. отъ 18/30 Ноября № 747 препровожденнымъ къ этому рапортамъ Священника Вальъ
№ 152 и т. д. [illegible]
[illegible] органа
[illegible] (города на
Кантъ [illegible]
у церкви [illegible]
и [illegible] и пр. въ
[illegible] заблаговременно
[illegible] города, но
Кого проекта не
описательно
и другихъ
для города

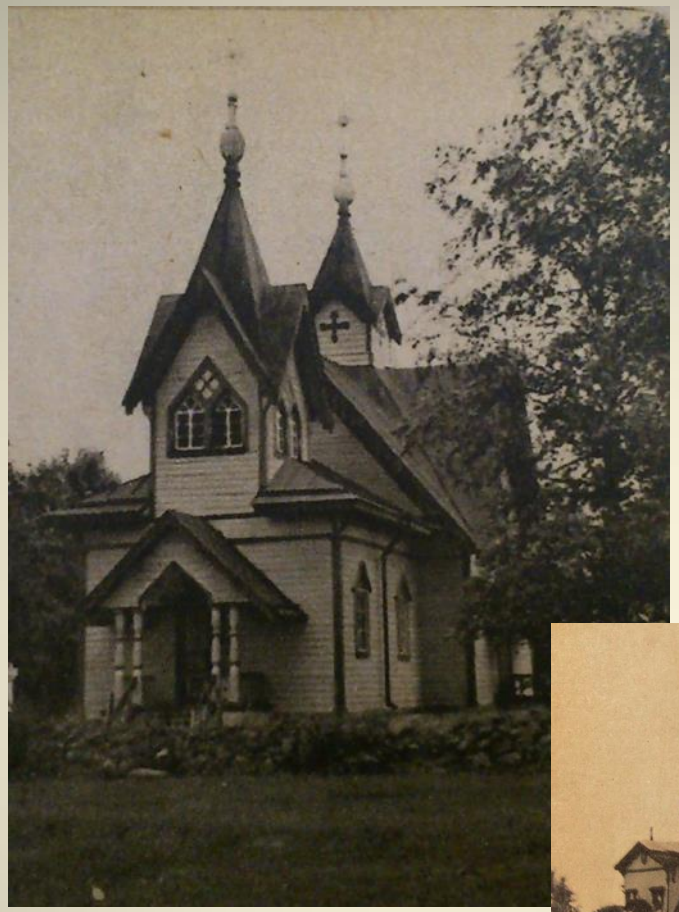

Церковь во имя св. Николая Чудотворца в с. Корписелькя

- Храм во имя св. Николая Чудотворца в Райвола (Рощино)

Церковь св. Андрея Первозванного и св. Марии Магдалины в дер. **Палкеала** (дер. Гражданская, Сосново, Ленинградская область).в Палкеалах